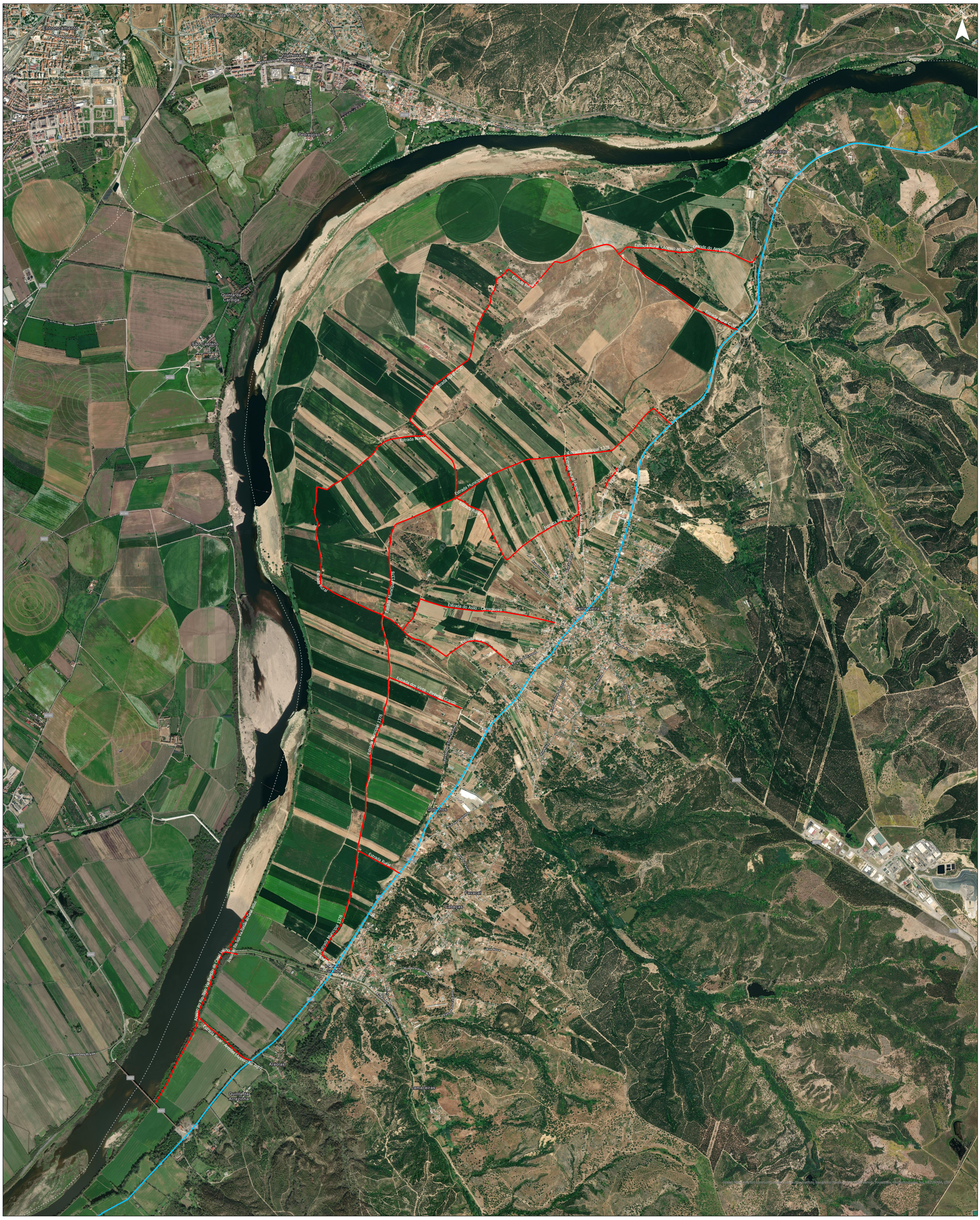

MUNICÍPIO DA
Chamusca

- Estradas do Campo Condicionadas
- N118
- Estradas do Campo Circuláveis

Condicionamento Estradas do Campo - Carta 1

ETRS 1989 Portugal TM06 Escala: 1:10 000